9

+ наклейки

ПРОФЕСОР Квітка

Розклад уроків

ТАЙНОПИС

МАЙСТЕР СПЕЦЕФЕКТІВ

ЖУК – АКВАЛАНГІСТ

пізнавально-розважальний журнал
з музично-літературним додатком
№9 (45) — вересень 2008
4 820013 150051 09

ЧОМУ ЛЮДИНА КЛІПАЄ ОЧИМА?

Єлизавета Жихарь, м. Київ

Та частина ока, яку видно зовні, повинна бути завжди зволоженою. Щоб розподілити вологу по всій поверхні рівномірно, люди і більшість тварин моргають. Крім цього, разом із сльозою, що утворилася, з поверхні ока змиваються мікроскопічні часточки бруду, який заважає добре бачити.

ЗАПИТАННЯ ДЛЯ МІРКУВАННЯ

Чи літали б на Місяці птахи, якби для них вигадали маленькі шоломи і балончики зі стисненим повітрям для дихання?

ЩО ЦЕ ЗА ВУЗЛИ, ЯКИМИ МІРЯЛИ ШВИДКІСТЬ?

У давнину вузлами вимірювали швидкість кораблів. Один кінець довгої мотузки, на якій рівномірно зав'язували вузли, кидали з корабля на берег. Засікали час, коли корабель починав рухатися. Мотузка, що за ним тягнулася, розмотувалася за певний час на якусь довжину. Потім рахували, скільки на тому відрізку вузлів. От і виходило, що за одну хвилину корабель віддалявся, скажімо, на 24 вузли. Це й була його швидкість.

ДЕ РОСТЕ ВІСК?

Тобі відомо, що віск виділяють бджоли зі своїх воскових залоз, щоб збудувати стільники для житла. А чи знаєш ти, що, скажімо, в Південній Америці товстим шаром воску вкриті плоди дерева міріка (з цього воску виготовляють свічки, мило і навіть ліки)? Інший вид воску жовтуватим порошком лежить на листі пальм. Переробляючи це листя, отримують так званий бразильський віск: найтвердіший, найстійкіший і найбільш тугоплавкий із усіх природних восків.

З ЧОГО ВИГОТОВЛЯЮТЬ ФАРБИ ДЛЯ РУЧОК, ЯКИМИ МИ ПИШЕМО?

Андрій Орєхов, с. Будище, Черкаська обл.

Сучасне чорнило для кулькових ручок — це складна хімічна сполука, куди входять смоли, спеціальні масла, барвники та інші компоненти. Одні з них роблять чорнило схожим на гель — ним писати м'яко, і воно буває кольоровим. Чорнилом на основі води — ролером — можна писати чітко і тонко. Є навіть чорнила-невидимки: вони проявляються тільки за певних умов, наприклад, в ультрафіолетових променях ліхтарика.

ВІДПОВІДЬ НА ЗАПИТАННЯ ДЛЯ МІРКУВАННЯ (з №8, 2008)

У тропіках дві пори: сезон дощів і сухий сезон. А, скажімо, в Німеччині "п'ятою порою року" називають сезон карнавалів. У нашій місцевості таких сезонів немає.

ТАЙНОПИС

Я завинив перед вами, професоре. Хотів прочитати вашого листа. Він так пахнув молоком! Але...
А, це лист від мого друга. Він навчається в другому класі і вже володіє тайнописом.
Це тому в листі немає жодної літери?
Ага! Молочні листи прасують — і літери проявляються...
Зауваж, ледь теплою праскою, інакше папір згорить!
МОЛОКО
Літери проявляються жовтими. Секрет простий: білки, що містяться в молоці, змінюють колір, коли нагріваються.

Як зберегти написане у секреті?

У Давній Греції винайшли дивний спосіб: писали на чисто поголеній голові раба. Волосся, відростаючи, ховало послання — і тоді "людину-лист" відправляли до адресата. Той читав, знову поголивши рабові голову.

Згодом додумалися ховати послання у вареному яйці. На шкаралупці писали спеціальним розчином, який зникав, коли яйце клали в розсіл. Читали "листа", обережно обчищаючи яйце: на білку був текст, що проступив крізь шкаралупу.

Незручно і довго? Таки так! Куди краще писати "невидимими чорнилами" — літери, висихаючи, зникали самі. Але для того щоб їх проявити, адресант мав знати ключик до секрету: з чого складалася рідина, якою писали.

За секретні "чорнила" здавна правили соки різних рослин.

ДЛЯ ДОПИТЛИВИХ

Інколи таємні написи виявляли привселюдно. Наприклад, торкалися каменя, після чого на ньому з'являлося слово.

"Це диво!" — аж мліли присутні. Та вони не знали секрету: напис робили чорнилом, яке проявляється від тепла руки, що до нього торкається.

Відповідно до того, яким саме чорнилом користуються, написане проявляється по-різному.

Чому ж невидимі літери проявляються?

У багатьох випадках це — хімічний процес: мікроскопічні часточки у секретному чорнилі реагують на певні дії так, що воно змінює свій колір і стає помітним.

НАПИСАТИ ТАЄМНОГО ЛИСТА МОЖНА ВЛАСНОРУЧ!

Секретні прилади для тайнопису:

1. **ПЕРО**. На зубочистку намотай трішки вати. Перо готове! Підготуй кілька таких пер — для кожного чорнила окреме.
2. **ДОЩЕЧКА ДЛЯ ПИСЬМА ТА ПРОЯВКИ.** Це може бути зворотна сторона великої плоскої тарілки.
3. **ПРИЛАД ДЛЯ ПРОЯВКИ** — мілка мисочка.
4. **ЧОРНИЛЬНИЦЯ** — невеличка чашка.

Правила тайнописця:

1. Перед тим як почати роботу, визнач, який саме лист ти сьогодні писатимеш.
2. Пиши на чистому папері, добре вмочуючи перо в "чорнило".
3. Написавши послання, дай йому висохнути.

А тим часом... Куди закотився лимон? Допоможи Шилі відшукати його на сторінках журналу.

Картопляний лист

Секрет чорнила:
Помий сиру картоплину. Зітри її на тертушці до половини. Віджми картопляний сік за допомогою ситечка. Він і буде твоїм "чорнилом".

Секрет проявлення:
У мілку мисочку налий дві ложки води і капни піпеткою кілька крапель йоду. Вмочи у розчин листа. Злегка поводи по паперу пальцем — допоможи літерам проявитися.

Поміркуймо разом

"Картопляні" літери посиніли! Значить, у безбарвному соку картоплі є речовина, що реагує на йод. Ця речовина — крохмаль. Коли часточки крохмалю сполучаються з часточками йоду, утворюється сполука синього кольору.

ДЛЯ ДОПИТЛИВИХ

Виготовлення і проявлення невидимих чорнил захоплювало навіть учених. Іще шість століть тому відомий лікар і хімік Парацельс намалював зимовий пейзаж, який при слабкому нагріванні "вкривався зеленим листям" і перетворювався на літній.

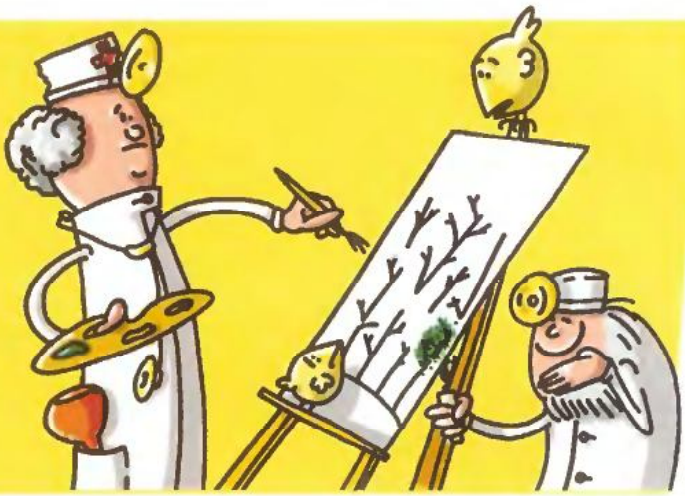

Одеколоновий лист

Цього листа ти можеш написати самостійно. Лише попроси дозволу в старших скористатися непотрібними парфумами. Адже ти хочеш, щоб батьки дізналися про твою заповітну мрію? Тоді...

Зроби пробний лист і перевір, як він проявиться. Потім напиши чи намалюй свою мрію "пахучим" чорнилом і передай листа старшим. Коли лист висохне, поклади його у конверт і зверху вкажи, як розсекретити послання.

Приготуй усі прилади для тайнопису.

Секрет чорнила:
Будь-який одеколон.

Секрет проявлення:
Літери проступлять, коли ти змочиш їх звичайною водою.

Чому у воді проявився невидимий слід від літер?

Поміркуй разом із батьками або вчителями над цим питанням (краще звернися до вчителя хімії). Опиши свої роздуми професору Крейду. Правильну і змістовну відповідь ми опублікуємо на сторінках журналу.

Хвиля пригод від Сандорика!

Соковитий привіт від Сандорика! Вітаю всіх переможців сімейного конкурсу "Хвиля пригод від Сандорика"! Я отримав від вас багато цікавих історій та фотокарток. Всі вони пречудові, тому я й вирішив разом з підсумками конкурсу дати невеличкий майстер-клас з сімейного фото.

Конкурс "Хвиля пригод від Сандорика" завершився, але не варто сумувати, пригоди ніколи не закінчуються. Переконаний, що ви, мої сандориколюбчики, справжні мандрівники, талановиті моделі та хоробрі дослідники. А які здібні фотографи! Я в цьому достеменно пересвідчився. Безперечно, сік "Сандорик" – це справжній вітамінний вибух, який надихає дітей України на творчі подвиги. Всі учасники конкурсу отримали від мене призи. Шукайте своє фото на сайті www.sandorik.ua та чекайте на приз поштою.

Сандорик® Друг дітей

Хочете наступного разу створити незабутні кадри для мами й тата? Це буде наш сюрприз! Запам'ятовуйте закони фотомайстерності від Сандорика:

Урок 1

Старостіна Маринка та Лілія, 5 та 2 роки
Вінницька обл., м. Гайсин

1. Правило світла

Одне з основних правил – це вдале освітлення. Усю родину має бути добре видно на фотокартці. Сонячні промені повинні м'яко освітлювати картинку, не затіняючи її темними плямами. Найкраще фотографуватися до 10 ранку або після 16 години. Уникайте прямих сонячних променів, особливо спрямованих в об'єктив фотоапарата.

Урок 2

Штаєр Максим, 6 років
м. Львів

2. Правило центру

Гурт на фотокартці виглядає найкраще, якщо розташований якраз всередині знімку. Зберіть усіх докупи або дочекайтесь поки всі скупчаться в центрі кадру, і тільки тоді робіть "клац"! А найкраще клацнути кілька разів підряд, на випадок, якщо хтось заплющив очі. Ніколи не намагайтеся "обрізати" ноги або руки. Пам'ятайте, що фон (картинка позаду) має бути цікавим, та все ж головні герої групового фото – родина!

Урок 3

3. Правило усмішки

І найголовніше: усміхнені та задоволені обличчя близьких. Якщо хочете, щоб на ваших фотокартках усі виглядали найщасливішими, попросіть всіх дивитися в об'єктив, а далі нехай голосно крикнуть слово Сі-і-і-і-к!!!

Дубенко Даша, 2 роки
м. Київ

Ну все, па-па! Слідкуйте за моїми анонсами та листуйте мені на адресу: 04600, м. Київ, а/с "Сандорик".

КОНКУРС НА ЗВАННЯ МОЛОДШОГО АКАДЕМІКА АКАДЕМІЇ КРЕЙДА ТРИВАЄ!

ПІДТВЕРДЬ СВОЄ ПРАВО НА ЦЕ ЗВАННЯ СВОЇМИ ЗНАННЯМИ!

Давай правильні відповіді на запитання усіх турів конкурсу і стань переможцем!

ТУР №4

Дати правильні відповіді неважко, якщо уважно читати кожен випуск журналу.

1. ЯКА ПТАШКА МОЖЕ ЛІТАТИ ЗАДОМ НАПЕРЕД?
ВИБЕРИ ПРАВИЛЬНУ НАЗВУ:
1. КОЛЬРАБІ;
2. КОЛІБРІ;
3. КОЛОРАДОС.

2. ЧОМУ ВОДА В ЧАЙНИКУ СИЧИТЬ, КОЛИ ЗАКИПАЄ?

3. ХТО ВОНА І ЗВІДКИ?

4. ТИ + КРЕЙД
ПОФАНТАЗУЙ! ОПИШИ СВОЮ МІЖЗОРЯНУ ЕКСПЕДИЦІЮ З ПРОФЕСОРОМ КРЕЙДОМ НА ДЕСЯТУ ПЛАНЕТУ СОНЯЧНОЇ СИСТЕМИ.

Двадцять переможців конкурсу отримають нагороди* — річну передплату на журнал "Професор Крейд" та футболки молодшого академіка Академії Крейда (серед них — 10 іменних: з іменами тих авторів, які дали найвичерпніші та найцікавіші відповіді). Заохочувальні призи — книги від видавництва "Країна мрій" — отримають ще 5 учасників конкурсу.

*Під нагородами мається на увазі передплата на журнал "Професор Крейд" за 1 грн. та право придбати футболку за 1,20 грн.

Пиши на адресу:

Професору Крейду,
вул. І. Мазепи, 10 А,
м. Київ, 01010

ЕЛВІС ПРЕСЛІ

В одному американському містечку жив хлопчик на ім'я Елвіс. Був він ще тим шибеником: зривав уроки в школі, влаштовував бійки та всяке таке інше…

У 1946 році Елвісу Преслі виповнилося 11. Хлопець мріяв про велосипед, але його родина була дуже бідною, тож йому подарували стареньку гітару.

Що тут поробиш… Гітара — не велосипед, але це теж непогано. Пройшло трохи часу, і Елвіс став добряче бринькати по струнах.

Коли наближався день народження матері, хлопець вирішив зробити їй подарунок. Він записав на платівку власну пісню.

Подарунок вийшов просто клас! Пісня була такою красивою, що мати розчулилася до сліз. Саме тоді у Преслі виникла думка стати співаком.

Це була непогана ідея. Елвіс вирізнявся поміж інших однолітків. Він мав приємний голос, добре танцював, а його манера одягатися просто вражала.

Та не все так просто буває у нашому житті. Часто йому говорили приблизно таке: “Хлопче, поглянь на себе! Який з тебе співак? Посміховисько!”.

Проте Елвіс не був слабаком. Він не здавався і продовжував писати пісні. І одного дня їх таки прокрутили на радіо.

Наступного ранку після цієї події Преслі прокинувся знаменитим. Працівники радіостанцій шаленіли від телефонних дзвінків з проханням прокрутити його пісні.

Згодом Елвіс став настільки відомим, що йому доводилося ходити тільки з охоронцями. Усюди його переслідували фани. А їх було так багато…

Елвіс Преслі досяг своєї мети — став відомим музикантом. З його популярністю мало хто може зрівнятися. Його й досі називають королем рок-н-ролу. Про Елвіса ходять легенди, а його пісні слухають і сьогодні. Та хто знає, як би ця історія закінчилася, якби тоді, на 11-річчя, Елвісу подарували велосипед, а не гітару. Життя непередбачуване… Іноді випадкові речі допомагають нам розкрити в собі приховані таланти.

ДО РЕЧІ, ПРО... РОК-Н-РОЛ

Рок-н-ролом називають один із стилів популярної музики, що зародився в 1950-х роках у США. Для нього характерні швидкий темп, танцювальний ритм та розкутий вокал. Нерідко співак не тільки співає, а навіть кричить. Рок-н-рольний гурт зазвичай складається з гітариста, бас-гітариста, барабанщика, піаніста й вокаліста.

Розфарбуй малюнок так, щоб рок-н-рольна вечірка була дійсно яскравою та барвистою.

Знайти та прослухати пісню Елвіса Преслі — короля рок-н-ролу — ти зможеш на вересневому диску "Професор Крейд".

Кімната №3
Обережно! Паразити!

ГЛИСТИ

Тіло людини — справжнісінький готель. Сюди "з'їжджається" неймовірна кількість "відвідувачів". Усі вони дуже різні. Ворожа дрібнота — бактерії та віруси, що влаштовують шумні погроми, — тобі вже знайомі. Та іноді зустрічаються вкрай обачні "відвідувачі", які понад усе прагнуть залишитися непоміченими, тому що бажають якнайдовше пожити у тілі людини. І незважаючи на те що бувають вони просто гігантських розмірів, у них це дуже добре виходить. Хто ж вони? ГЛИСТИ, або як їх іще називають — гельмінти.

У перекладі з грецької helminthos — черв'як

Бичачий ціп'як — глист-гігант, що може виростати до десяти метрів завдовжки.

Хто такі глисти?

Глисти — це черв'яки-паразити. Живуть вони у тілі людей та тварин, яке слугує їм і помешканням, і… смачним обідом. Різноманітнісніть глистів просто вражає! Загалом їх існує близько 12 тисяч видів. З них понад 200 живуть у тілі людини. Поселяються вони у різних частинах тіла. Є навіть такі, що обживаються в очах. У всіх них є одна особлива схожість — шалений апетит. Що ж їм смакує? Кров, соки живих тканин та поживні речовини, які організм виробляє з їжі.

Злодіяння глистів

Уяви, що твій будинок бігає, стрибає, перевертається. Чи можна було б у ньому жити? Хіба що, міцно вхопившись за стіни. Саме так і чинять гельмінти. Озброївшись присосками, гачками, зубцями, вони чіпляються за стінки живої тканини і тим самим руйнують її. Але ще більшої шкоди глисти завдають, виділяючи отруйні речовини, котрі, потрапляючи в кров, розносяться по всьому тілу. Захисна система організму послаблюється, і він стає вразливим до різних хвороб.

Самка аскариди у тілі людини відкладає за добу до 200 тисяч яєць.

Поради-застереження

Якщо ти бажаєш уникнути потрапляння до свого тіла паразитів, уважно читай далі та запам'ятовуй!

- Яйця та личинки глистів переносять мухи. Муха в помешканні? Час бити тривогу!
- Також заразитися глистами можна через воду та землю. Ідеш на пікнік на природу — не забудь прихопити з собою мило!
- Побачив на вулиці пухнастого котика — не поспішай його гладити. Але якщо все ж не втримався, швиденько вимий руки з милом! Справа в тім, що друзі наші менші часто переносять на собі глистів.
- Овочі та фрукти перед їжею слід не просто як-небудь ополіскувати, а добре мити: яйця глистів вкриті липкою оболонкою, яка не так просто змивається.
- Але найпильніше слідкуй за тим, що ти їси. Часто м'ясо та риба можуть бути заражені глистами. Запам'ятай, що температура при смаженні не завжди може їх знешкодити: вони гинуть тільки при тривалому варінні.

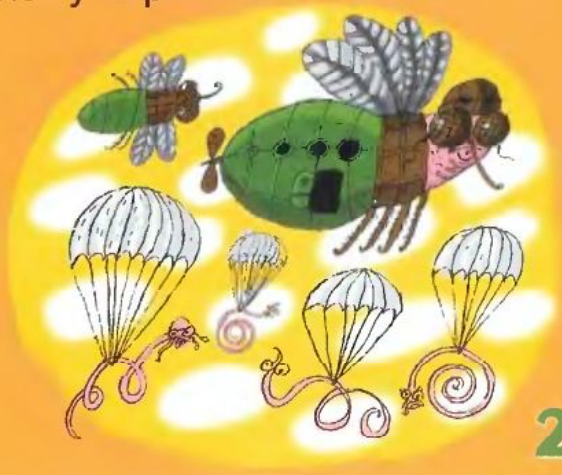

ЖУК-АКВАЛАНГІСТ

Що ж там під водою?

Підводний світ ховає у собі так багато цікавого й нерозгаданого… Зазирнути у нього на якийсь час ми можемо, хіба що одягнувши акваланг. Та чи знаєш ти, що запасатися повітрям, пірнаючи під воду, "вперше спало на думку" далеко не людям, а… комахам.

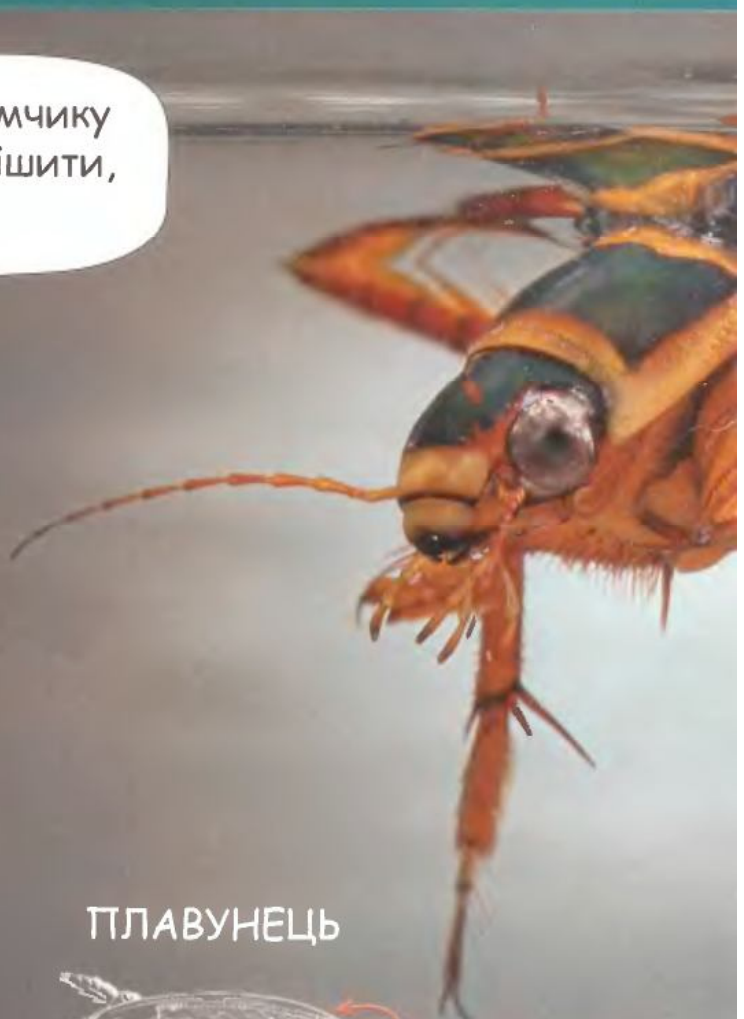

ПЛАВУНЕЦЬ

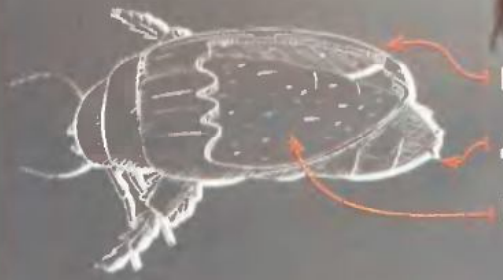

АКВАЛАНГ

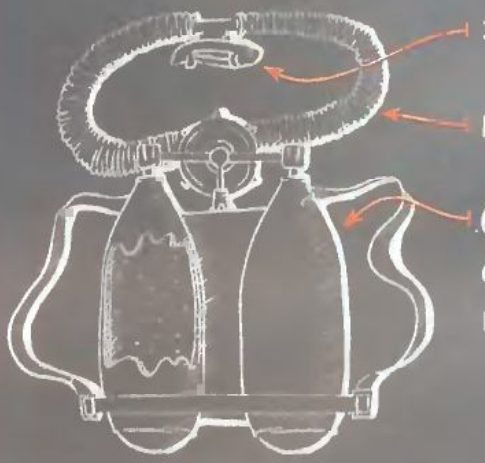

Підводний мисливець

Один з таких винахідників — жук- плавунець. Хоч у нього є крила, літає він вкрай рідко, хіба що від однієї водойми до іншої. Майже все своє життя плавунець проводить, полюючи під водою. Незважаючи на досить малий розмір (3-4 см), плавунець — агресивний хижак, який нападає на жертву в декілька разів більшу за нього, іноді навіть на тритонів та маленьких рибок.

Сам собі акваланг

Підпливаючи до поверхні води, жук виставляє на зовні задню частину свого тільця, по боках якого знаходяться дихальця. Через них плавунець дихає та набирає повітря під тверді надкрилля — такі собі балони.

ДЛЯ ДОПИТЛИВИХ

Взимку під кригою плавунець дихає бульбашками повітря, що виділяють водорості, або ж випускає з надкрилля бульбашку, до якої переходить кисень, розчинений у воді, і втягує її назад.

Трюфелі

Я зробив спеціального робота, який буде шукати гриби трюфелі! Запускаємо програму пошуку...
Круто!

Ого!

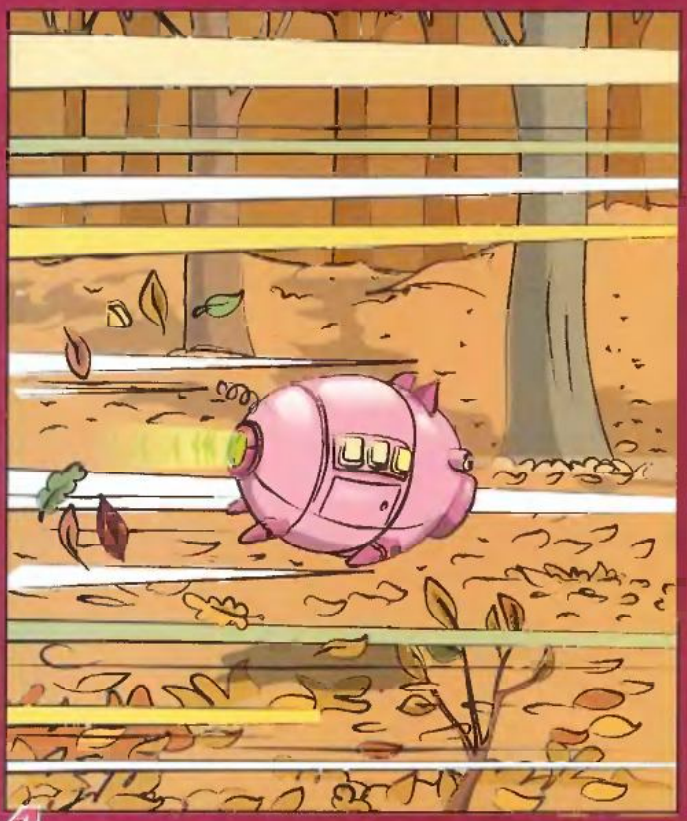

Який швидкий шукач трюфелів.

Навряд чи нам пощастило б самим знайти ці гриби трюфелі, адже вони ростуть під землею. За роботом!

Далекувато він залетів!

?

ТРЮФЕЛІ ЦУКЕРКИ
23 99
23
Ось він!

Професоре, ви в програмі робота забули зазначити, що є ще трюфелі цукерки.

FAERIE MIRRORS

Завітай у задзеркалля! З'ясуй, хто з героїв опинився не в своїй казці. А щоб дізнатися назви відомих казок, піднеси до слова дзеркало та прочитай його правильно.

"Your wish is to go to the ball; is it not so?»
«Yes,» cried Cinderella.
«Well,» said godmother, «be a good girl, and I will contrive that thou will go. Run into the garden, and bring me a pumpkin.»

Cinderella

«Grandmother, what big eyes you have!»
«All the better to see with, my child.»
«Grandmother, what big teeth you have got!»
«All the better to eat you up with.»

The Little Red Riding Hood

"Grandmother took hold of Grandfather, and Grandfather took hold of the turnip, and they pulled and they pulled but they could not pull it out."

The Turnip

"She has only two legs! How ugly that looks"
"She has no feelers!"
"Her waist is quite slim! She is like a human being!"

Thumbelina

"I got away from Grandpa,
I got away from Grandma
And I'll get away from you, hare!"

The Bni

«Good day, old mother,
what are you doing there?»
«I am spinning.»

The Sleeping Beauty

Крейдоверть

Бажаєш, щоб Крейд та компанія завжди були поруч з тобою? Тоді швидше бери ножиці, клей — і до роботи!

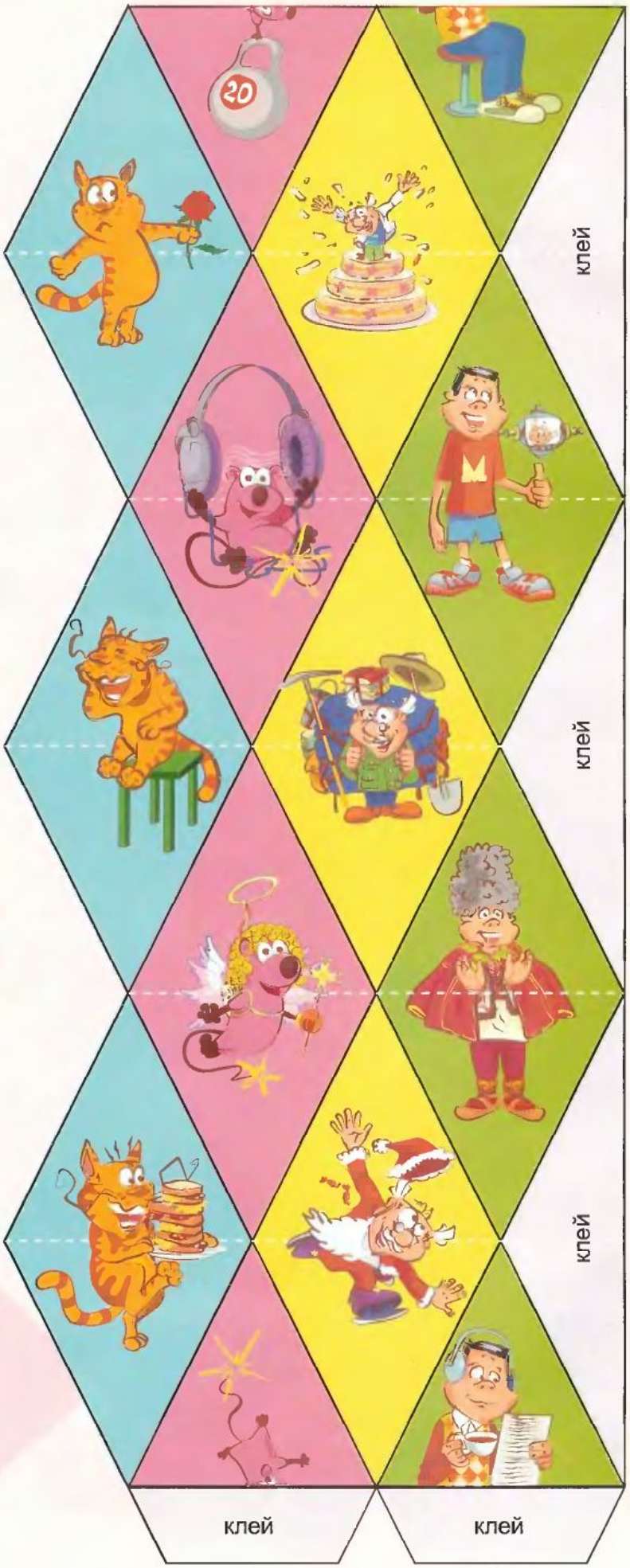

1 Виріж заготовку із сторінки журналу.

2 Спочатку зігни заготовку по білих пунктирних лініях, а потім — по чорних контурних.

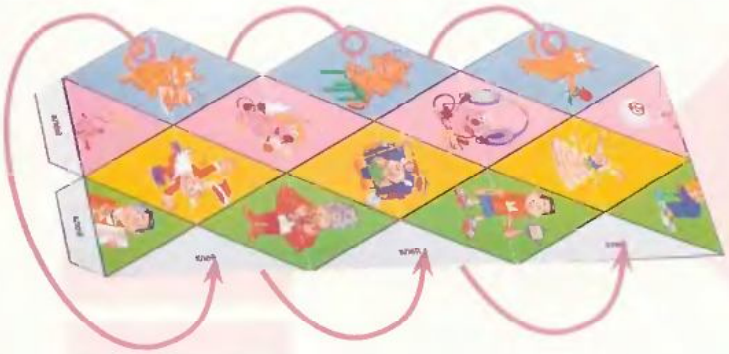

3 Місця з написом «клей» змасти клеєм, та склей заготовку за підказками.

4 Крейдоверть готова.

PLEO ТВІЙ НОВИЙ ДРУГ

Знайомся: Pleo!
Це нова форма життя, яку можна сміливо назвати справжньою сенсацією у світі іграшок!

Як і жива істота, Pleo відчуває голод і втому, має потяг до вивчення всього нового і постійно розвивається. Він засинає або неспішно прогулюється по кімнаті, коли сам цього захоче. Динозаврик може змінювати свої думки і настрій так само, як і його господар. Оце так іграшка!

Що тільки він не виробляє: крутить хвостиком, кліпає очима, сміється, чхає, фиркає та позіхає. Ти не на жарт здивуєшся, коли побачиш це на власні очі!

Всього про Pleo не розповіси — просто неможливо. Адже це — життя, а не просто супер-іграшка. Проте, будь певен, з ним ти станеш обраним власником найвірнішого та найцікавішого електронного друга!

Шукай свого друга Pleo в найкращих дитячих магазинах!
Телефон гарячої лінії: **8-800-50-700-20**
Дзвінки по Україні зі стаціонарних телефонів безкоштовні.

КОНКУРС "Майстер Спецефектів" ЗАВЕРШЕНО!

Усім, хто надіслав до редакції свої цікаві фотороботи, позаздрив би навіть добрий чарівник Гендальф. Йому, певно, й на думку не спадало чаклувати за допомогою фотоапарата. Зате переможці конкурсу зробили це справді майстерно! Вітаємо фоточаклунів-переможців! Усі вони отримують подарунки від видавництва "Країна мрій"

Пізанська вежа простоїть ще віки, адже руки мільйонів туристів підтримують її щодня.

Мрія №1: політати на повітряній кулі. Майже тримаю її в руках, як тато і обіцяв.

Роман Паладійчук, м. Кам'янець-Подільський

1

Богдана Вовченко, с. Теклине, Черкаська обл.

2

Максим Середа, м. Кіровоград

3

Щомісячний дитячий журнал "Професор Крейд" для дітей 6-10 років липень 2008 №8 (44)

Засновано у 2004 році. Засновник та видавець © ВБ "Максимум"

Шеф-редактор: Олена Мальцева.
Арт-директор: Максим Копилов. **Редактори:** Руслана Скачко, Любомир Шевчук. **Головний художник:** Павло Пирогов.
Музичний редактор: Олег Петров. **Фоторедактор:** Андрій Валовий. **Комп'ютерна обробка:** Євгеній Поляков.
Літературне редагування: Сергій Чемеркін, Лідія Константинова, Леонід Бліхтюк. **Верстка:** Ігор Кожанов.

Матеріали підготували:
Тексти: Руслана Скачко (стор. 2-3, 4-8, 10), Любомир Шевчук (стор. 11-14, 19-21, 28-29), Ірина Хачко (стор. 26-27), консультант Вікторія Янко (стор. 22-23).
Ілюстрації: Павло Пирогов (стор. 2-8, 14-17, 22-23), Максим Паленко (стор. 19-21), Максим Копилов (стор. 1, 11-13, 26-27), Наталія Ермакова (стор. 24-25), Ігор Кожанов (мініатюри).

Тираж 60 000 примірників. Ціна договірна. **Передплатний індекс:** журналу — 91413, журналу з музично-літературним додатком - 91412. **Кольороподіл та друк:** ТОВ "НОВИЙ ДРУК". 02094 м. Київ, вул. Магнітогорська, 1, тел.: 536-15-28. Висновок державної санітарно-епідеміологічної експертизи №05.03.02-04/21938 від 11.04.2008 р. Свідоцтво про реєстрацію: КВ №9456 від 22.12.2004 р.

Адреса редакції та видавця: вул. І. Мазепи, 10 а, м. Київ, 01010, **professor@kraid.com.ua. Відділ продажу:** 494-25-01 (02). **Відділ редакційної передплати:** 494-25-04.

Рукописи не рецензуються і не повертаються. Передрук тексту та відтворення графічних матеріалів журналу "Професор Крейд" — лише з дозволу редакції.
Всі марки, позначені ■, публікуються на правах реклами.

ПИШИ НА АДРЕСУ:

ПРОФЕСОРУ КРЕЙДУ, ВУЛ. І. МАЗЕПИ, 10 А, М. КИЇВ, 01010.

startright
enriching children's minds

МультИлект

multi-lingual laptop Pro

вперше українською

УКРАЇНСЬКА

РУССКИЙ

ENGLISH

ДОРОСЛІ можливості твого НОУТБУКА

240 ігрових навчальних програм українською, російською та англійською мовами:

Як користуватися справжнім ноутбуком
Як організувати свій день
Як розподілити витрати
Особисті записи та корисні речі
Словник, граматика
Математика
Вивчаємо мови (англійську, російську, українську)
Основи музичної грамоти
Географія, історія, природознавство
Ігри, що розвивають логіку, пам'ять та увагу
Малювання
Вчимося друкувати

Точна копія справжнього ноутбука:

LCD монітор
Сенсорний маніпулятор
Картка розширення пам'яті
Комп'ютерна "миша"

Ноутбук «Мультилект» має найвищий рівень функціональних можливостей для розвитку, навчання та гри.

Шукай свій ноутбук у найближчому магазині твого міста!

Більш детальна інформація за телефоном гарячої лінії: **8-800-50-700-20**

Дзвінки по Україні зі стаціонарних телефонів безкоштовні.

www.uatoys.net